Приложение №2
к приказу министерства
градостроительной
политики Самарской
области
от 01.11.2025 № 439-п

Карта градостроительного зонирования сельского поселения Мусорка муниципального района Ставропольский Самарской области

М 1:25000

Утверждена решением Собрания представителей сельского поселения Мусорка муниципального района Ставропольский области от 30.12.2013 № 84
(в редакции Решений Собрания представителей сельского поселения Мусорка муниципального района Ставропольский Самарской области от 23.09.2016 № 53, от 14.08.2017 № 87, от 25.04.2022 № 71/2022, от 25.05.2022 № 84/2022, от 04.06.2024 № 184/2024, Приказа министерства градостроительной политики Самарской области от 01.11.2025 № 439-п)

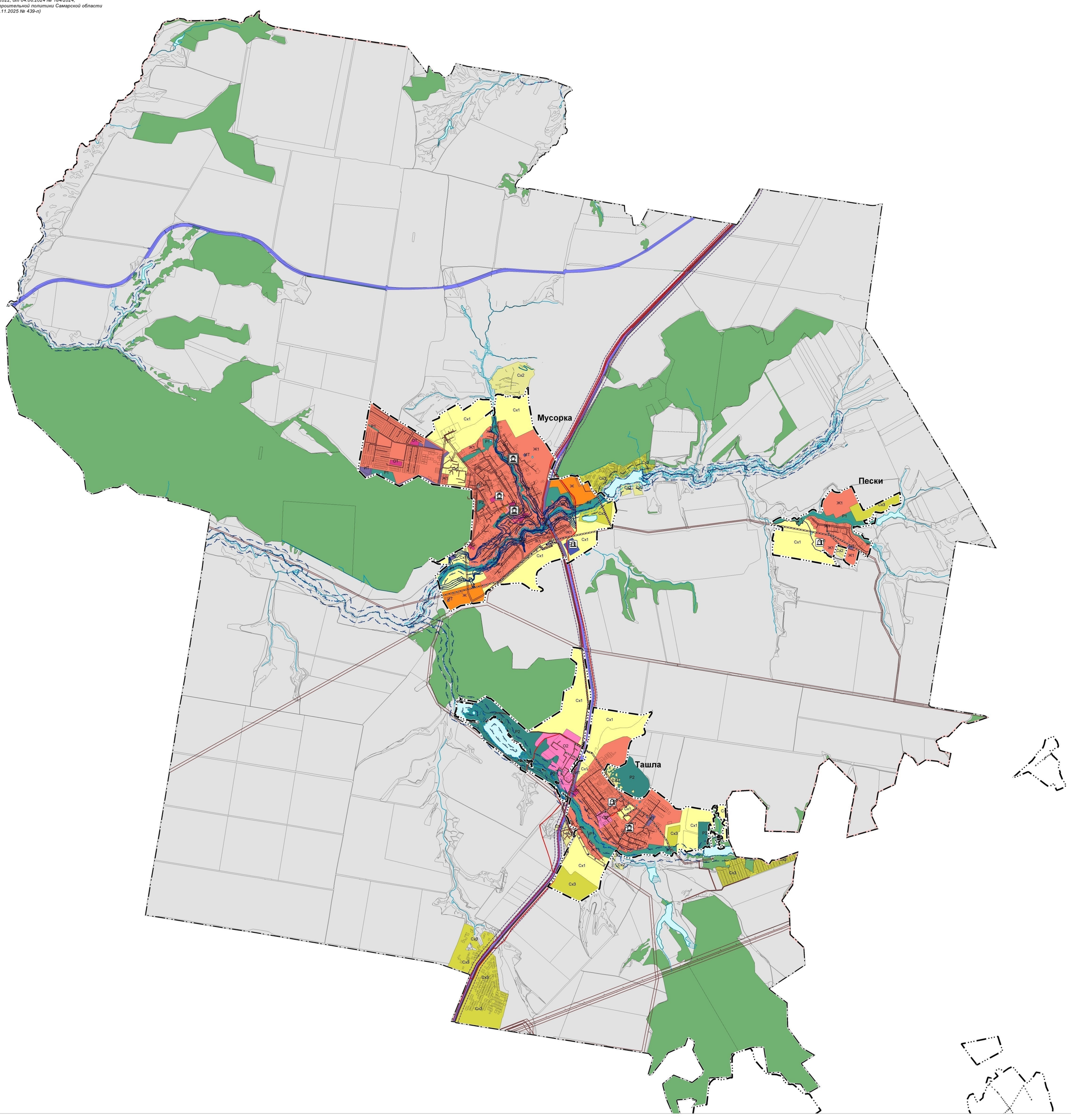

Условные обозначения

Границы субъектов Российской Федерации, муниципальных образований, населенных пунктов

- Граница муниципального района
- Граница сельского поселения
- Граница населенного пункта

Границы земельных участков в соответствии с данными Единого государственного реестра недвижимости

- Границы земельных участков в соответствии с данными Единого государственного реестра недвижимости

Территориальные зоны

Жилые зоны

- Ж Зона комплексной жилой застройки
- Ж1 Зона застройки индивидуальными жилыми домами и малоэтажными жилыми домами

Общественно-деловые зоны

- О1 Общественно-деловая зона
- О2 Зона культурно-просветительского назначения

Зоны рекреационного назначения

- Р1 Зона природного ландшафта, скверов, парков
- Р2 Зона отдыха, спорта и туризма

Зоны сельскохозяйственного использования

- Сх1 Зона сельскохозяйственного использования в границах населённого пункта
- Сх2 Зона сельскохозяйственного использования за границами населённого пункта
- Сх3 Зона огородничества и садоводства

Производственные зоны, зоны инженерной и транспортной инфраструктур

- П1 Производственная зона, зона инженерной и транспортной инфраструктур в границах населенного пункта
- ИТ Зона инженерной и транспортной инфраструктуры

Зоны специального назначения

- Сп1 Зона специального назначения, связанная с захоронениями

Границы зон с особыми условиями использования территорий

- Зона охраняемого природного ландшафта
- Зона регулирования застройки и хозяйственной деятельности
- Охранная зона объекта культурного наследия
- Охранная зона объектов электроэнергетики
- Охранная зона линий и сооружений связи
- Санитарно-защитная зона предприятий, сооружений и иных объектов
- Придорожная полоса
- Водоохранная зона
- Прибрежная защитная полоса
- Береговая полоса
- Зона подтопления территорий

Территории объектов культурного наследия

Объекты культурного наследия (ОКН)

- Памятник (Федеральный)
- Памятник (Местный)

Места погребений

- Кладбище

Территории, для которых градостроительные регламенты не устанавливаются

- Земли Ставропольского лесничества Самарской области
- Земли транспорта

Земли, покрытые поверхностными водами

- Водоток (река, ручей, канал)
- Водоем (озеро, пруд, обводненный карьер, водохранилище)
- Болото